



ATHLÉTISME CANADA

CERTIFICAT DE MESURAGE D'UNE COURSE SUR ROUTE

Information concernant la course

Nom du parcours	10 km du Demi-Marathon de Lévis				
Numéro du certificat	QC-2022-002A-LJJL	Distance	10 km	Date de la course	Le 3 mai 2026
Ville	Lévis	Province	Québec		
Personne-ressource pour la course	Patrice Gagnon	Courriel de la personne-ressource	pgagnon@gestev.com		

Information concernant le parcours

Élévation du départ	15 m	Élévation de l'arrivée	2 m
Dénivelé (m/km)	-1.3	Pourcentage de séparation	90%

Information concernant le mesureur

Nom du mesureur	2026 - Patrice Gagnon; 2021- Louis-Philippe Garnier, Patrice Gagnon		
Date du mesurage	15 avril 2026	Date d'expiration	Le 31 décembre 2030

Avis officiel

Selon l'examen des données fournies par le mesureur nommé ci-dessus, le parcours décrit ci-dessus et sur la carte jointe est certifié par la présente comme ayant un mesurage raisonnablement précis, conformément aux normes du **Road Running Technical Council**, reconnues par Athlétisme Canada. Si des modifications sont apportées au parcours, la certification devient caduque et le parcours doit être certifié de nouveau.

Validation du parcours

Lorsqu'un **record national ouvert** est établi sur ce parcours, ou à la discrétion d'**Athlétisme Canada**, un nouveau mesurage de validation peut être exigé et effectué par un mesureur qualifié. Si le nouveau mesurage démontre que le parcours est trop court, alors le record en attente d'homologation sera rejeté, et la certification du parcours est annulée.

Certifié au niveau national par

Signature du certificateur 

Le 5 mai 2026

Date

Pour obtenir de plus amples renseignements concernant ce certificat, veuillez adresser vos questions à coursemeasurement@athletics.ca



10K Levis 2026

Notes:

- Runners start on the Parcours Des Anses bike path heading South-West
- See start detail; close to Hydro Pole IT558D, locate PK Nail and measure back 12.7m
- Stay on bike path for approximately 2km, where at the 2nd Rue Laurier intersection the runners move to Rue Saint-Laurent curb/SB lanes only and stay on this for 955m to just south of #5585 Rue Saint-Laurent and then moving back on to Parcours Des Anses bike path heading south
- Just before the Rte 132 underpass runners turn from Parcours Des Anses bike path right onto Rue Jean-Huard.
- Follow Rue Jean-Huard up and turning right/east onto Rte 132 /Blvd Guillaume-Couture using the right WB lane
- Turn right only Chem. Du Fleuve using right/WB lane and turning right onto Rue St.Olivier
- At the end of Rue St. Olivier runners cross in park over to Rue du Juvénat WB until the finish



Start on Parcours Des Anses, 143m southwest of where it crosses Rue Joliet

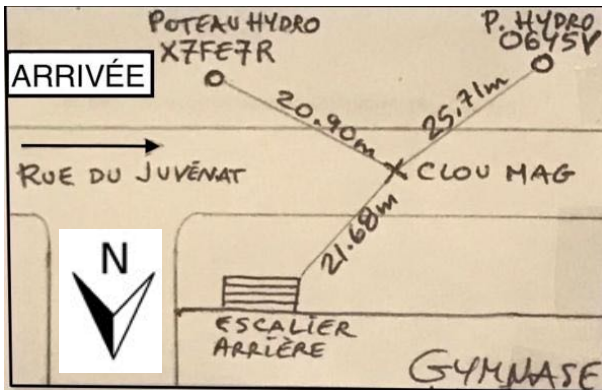

Description détaillée - 10 km
Le départ se situe sur la piste cyclable du Parcours des Anses à environ 143m de l'intersection de la rue Joliet.
Depuis le départ, le parcours emprunte le parcours des Anses (piste cyclable ou appelé la route verte no1) en direction ouest pour environ 9 km jusqu'à la sortie qui donne sur la rue Jean-Huard.
Le parcours suit la rue Jean-Huard sur environ 230m, pour ensuite, prendre à droite sur le Boul. Guillaume-Couture (Route 132) en direction Ouest pour environ 200m dans le sens de la circulation dans la voie la plus à droite.
À l'intersection du chemin du fleuve, le parcours tourne à droite sur celle-ci en direction Nord/Ouest pour environ 308m jusqu'à la rue Saint-Olivier vers la droite.
De la rue Saint-Olivier jusqu'à l'arrivée au Juvénat Notre-Dame, il y a environ 440m.
Un clou Magnail indique l'arrivée sur la rue du Juvénat.
NB. Les distances sont approximatives pour cette description.

John Halvorsen 613-447-9106 Apr 27, 2026	Race Measurement TTAWA
--	----------------------------------

Demi-Marathon de Lévis 2026

Modification des distances du 10km et du 21.1km

La ligne bleue est le parcours original des certificats 21 km (QC-2021-003A-LJL) et le 10km (QC-2022-002-LJL). Les changements probables sont dû à des réparations de la piste cyclable. La ligne rouge sera le parcours alternatif pour 2026. Le parcours quitte la piste cyclable au coin de la rue Laurier pour prendre la rue St-Laurent jusqu'à passage piéton qui donne sur la piste soit à 33m après le 5518 rue St-Laurent. Les départs seront reculés de 12.70m pur ajuster les distances



Départ des segments mesurés.

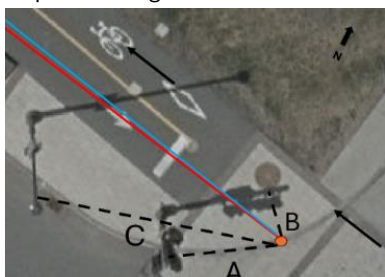

A = 4.10 m

B = 1.82 m

C = 9.40 m

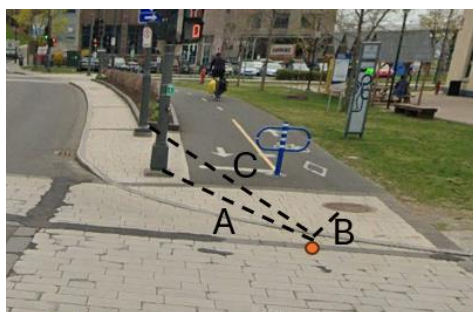

Parcours alternatif rejoint le parcours original.



Fin des segments mesurés.

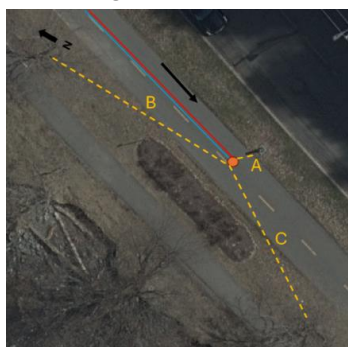

A = 0.42 m

B = 14.97 m

C = 10.77 m



Certifié par Athlétisme Canada
QC-2022-002A-LJL
Date d'expiration:
le 31 décembre 2030