

# ATHLÉTISME CANADA

## CERTIFICAT DE MESURAGE D'UNE COURSE SUR ROUTE

### Information concernant la course

Nom du parcours Demi Marathon de Lévis 21K

Numéro du certificat QC-2021-003B-LJJL Distance 21.0975 km Date de la course Le 3 mai 2026

Ville Lévis Province Québec

Personne-ressource pour la course Patrice Gagnon Courriel de la personne-ressource pgagnon@gestev.com

### Information concernant le parcours

Élévation du départ 75 m Élévation de l'arrivée 5m

Dénivelé (m/km) -3.31 Pourcentage de séparation 29.9%

### Information concernant le mesureur

Nom du mesureur 2026 - Patrice Gagnon, pgagnon@gestev.com; 2024 - Patrice et John Halvorsen

Date du mesurage Le 15 avril 2026 Date d'expiration Le 31 décembre 2030

## Avis officiel

Selon l'examen des données fournies par le mesureur nommé ci-dessus, le parcours décrit ci-dessus et sur la carte jointe est certifié par la présente comme ayant un mesurage raisonnablement précis, conformément aux normes du **Road Running Technical Council**, reconnues par Athlétisme Canada. Si des modifications sont apportées au parcours, la certification devient caduque et le parcours doit être certifié de nouveau.

### Validation du parcours

Lorsqu'un **record national ouvert** est établi sur ce parcours, ou à la discrétion d'**Athlétisme Canada**, un nouveau mesurage de validation peut être exigé et effectué par un mesureur qualifié. Si le nouveau mesurage démontre que le parcours est trop court, alors le record en attente d'homologation sera rejeté, et la certification du parcours est annulée.

Certifié au niveau national par

Signature du certificateur



Le 5 mai 2026

Date

Pour obtenir de plus amples renseignements concernant ce certificat, veuillez adresser vos questions à [coursemeasurement@athletics.ca](mailto:coursemeasurement@athletics.ca)

# Demi Marathon Lévis 2026

## Notes:

- Runners have full access to road surface unless noted
- Runners always have access to all of the Bike Path surfaces used
- Runners start on Rue Metivier SB and have access to all of the road surface until turning left onto Blvd Etienne-Dallaire in the EB lanes
- On Blvd Etienne-Dallaire the runners are restricted to the EB surfaces only
- Turn north onto Rue Saint-Omer using only the NB lanes
- Turn right onto Chem. Des Forts. On Chem. Des Forts runner have access to entire road surface as they head east
- Turn north bound onto Rte Monseigneur Bourget
- On Monseigneur Bourget runners can access the full surface until Rue du Carr where they are only in the NB lanes until Blvd Guillaume-Couture
- At Blvd Guillaume-Couture runner turn EB and only have access to the EB lanes
- Turn sharp left off Blvd Guillaume-Couture EB lanes onto Rue Saint-Joseph where they only use the EB lanes
- Runners stay in EB Rue Saint-Joseph until turning left onto the Parcours Des Anses bike path heading West
- Stay on bike path for approximately 6km, where at the 2<sup>nd</sup> Rue Laurier intersection the runners move to Rue Saint-Laurent curb/SB lanes only and stay on this for 955m to just south of #5585 Rue Saint-Laurent and then moving back on to Parcours Des Anses bike path heading south
- Just before the Rte 132 underpass runners turn from Parcours Des Anses bike path right onto Rue Jean-Huard.
- Follow Rue Jean-Huard up and turning right/east onto Rte 132 /Blvd Guillaume-Couture using the right WB lane
- Turn right only Chem. Du Fleuve using right/WB lane and turning right onto Rue St.Olivier
- At the end of Rue St. Olivier runners cross in park over to Rue du Juvenat WB until the finish

## 2026 Change Detail

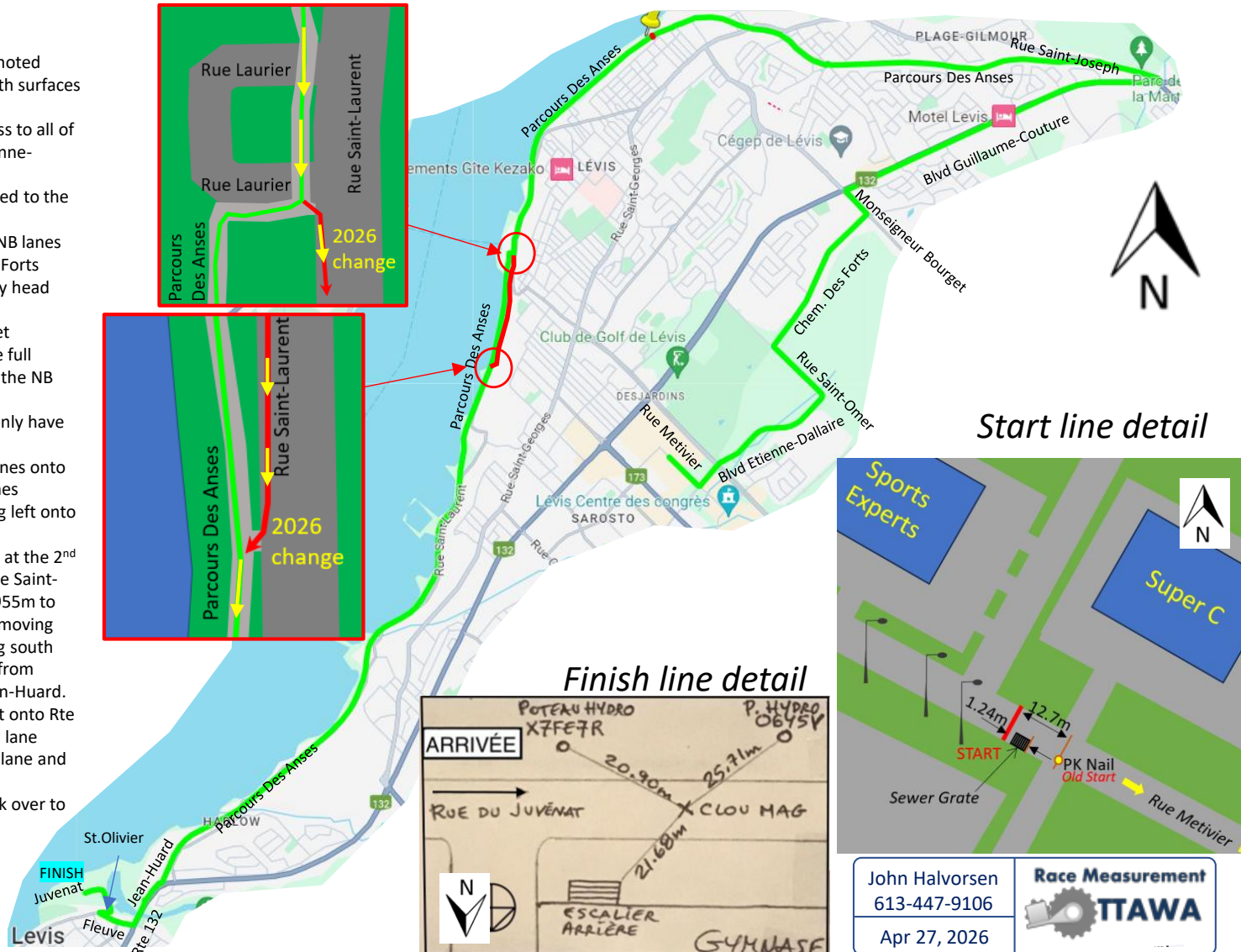
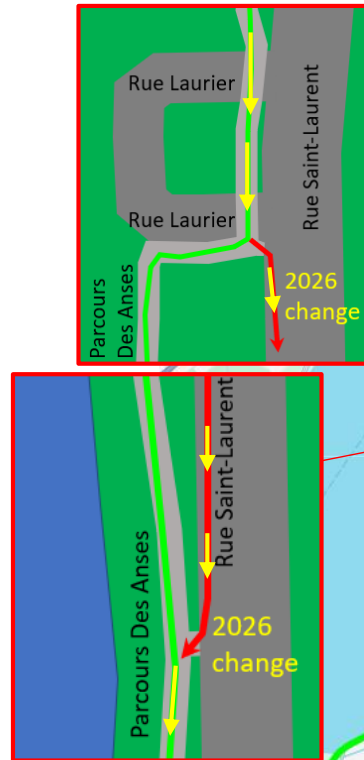

Certifié par Athlétisme Canada  
**QC-2021-003B-LJLL**  
 Date d'expiration:  
 le 31 décembre 2030

John Halvorsen 613-447-9106 Apr 27, 2026	<b>Race Measurement</b> <b>TTAWA</b>
--	---

# Demi-Marathon de Lévis 2026

## Modification des distances du 10km et du 21.1km

La ligne bleue est le parcours original des certificats 21 km (QC-2021-003A-LJL) et le 10km (QC-2022-002-LJL). Les changements probables sont dû à des réparations de la piste cyclable. La ligne rouge sera le parcours alternatif pour 2026. Le parcours quitte la piste cyclable au coin de la rue Laurier pour prendre la rue St-Laurent jusqu'à passage piéton qui donne sur la piste soit à 33m après le 5518 rue St-Laurent. Les départs seront reculés de 12.70m pur ajuster les distances



Départ des segments mesurés.

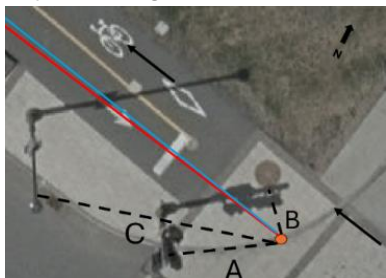

A = 4.10 m  
B = 1.82 m  
C = 9.40 m

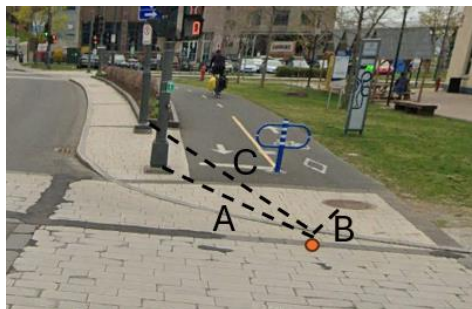

Parcours alternatif rejoint le parcours original.



Fin des segments mesurés.



A = 0.42 m  
B = 14.97 m  
C = 10.77 m



Certifié par Athlétisme Canada  
**QC-2021-003B-LJL**  
Date d'expiration:  
le 31 décembre 2030