

# ATHLÉTISME CANADA

## CERTIFICAT DE MESURAGE D'UNE COURSE SUR ROUTE

### Information concernant la course

Nom du parcours 5 km de la santé Beneva

Numéro du certificat QC-2023-025-LJJL Distance 5 km Date de la course 30 sept 2023

Ville Québec Province Québec

Personne-ressource pour la course Patrice Gagnon Courriel de la personne-ressource pgagnon@gestev.com

### Information concernant le parcours

Élévation du départ 6 m Élévation de l'arrivée 15 m

Dénivelé (m/km) + 9 Pourcentage de séparation 14

### Information concernant le mesureur

Nom du mesureur Patrice Gagnon - pgagnon@gestev.com

Date du mesurage Le 26 août 2023 Date d'expiration Le 31 décembre 2032

## Avis officiel

Selon l'examen des données fournies par le mesureur nommé ci-dessus, le parcours décrit ci-dessus et sur la carte jointe est certifié par la présente comme ayant un mesurage raisonnablement précis, conformément aux normes du **Road Running Technical Council**, reconnues par Athlétisme Canada. Si des modifications sont apportées au parcours, la certification devient caduque et le parcours doit être certifié de nouveau.

### Validation du parcours

Lorsqu'un **record national ouvert** est établi sur ce parcours, ou à la discrétion d'**Athlétisme Canada**, un nouveau mesurage de validation peut être exigé et effectué par un mesureur qualifié. Si le nouveau mesurage démontre que le parcours est trop court, alors le record en attente d'homologation sera rejeté, et la certification du parcours est annulée.

Certifié au niveau national par

Signature du certificateur



Le 18 septembre 2023

Date

Pour obtenir de plus amples renseignements concernant ce certificat, veuillez adresser vos questions à [coursemeasurement@athletics.ca](mailto:coursemeasurement@athletics.ca)



Certifié par Athlétisme Canada  
**QC-2023-025-LJJL**  
 Date d'expiration:  
 le 31 décembre 2023

## 5km description

2023-09-13

### Notes :

- The start is at the corner of the streets de la Pointe-aux-Lièvres and Papineau. **1.32m** north of fire hydrant.
- Runners have full access to road surface unless noted.
- On Rue Pointe-aux-Lievres runners goes on Lavigneur bridge
- Runners leave Rue Pointe-aux-Lievres and go on Rivieres Saint-Charles south shore bike path.
- Before rue Marie-de-Incarnation bridge, runners leave Rivieres Saint-Charles south shore bike path to join rue Guyart.
- On rue Marie-de-Incarnation, runners cross the bridge (EB lanes (right side) only)
- Runners leave rue Marie-de-Incarnation and goes on Rivieres Saint-Charles north shore bike path.
- 226 m after Trois soeurs bridge, Runners leave Rivieres Saint-Charles north shore bike path.
- On Rue Bourdages runners have East bound lanes only (right side).
- Runners go on Rue Julien.
- Runners go on Rue Pointe-aux-Lievres, they have East bound lanes only (right side).
- Runners cross Blv Hamel to north bound lanes only.
- They leave Blv Hamel to the main entrance to the Grand Marché de Québec.
- Runners go to on pedestrian Street to the finish line.



Start detail

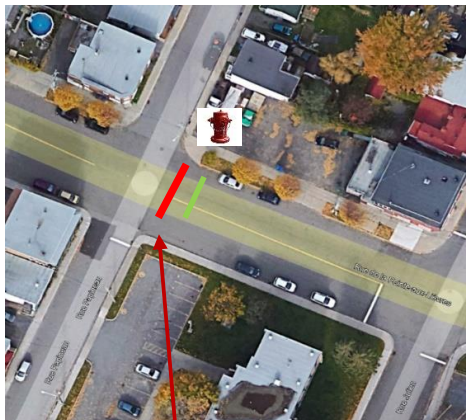

Finish detail

