ATHLÉTISME CANADA

CERTIFICAT DE MESURAGE D'UNE COURSE SUR ROUTE

Information concernant la course

Nom du parcours: Marathon de la Course des Pompiers

Numéro du certificat: QC-2017-042A-LJJL

Distance: 42.195 km

Date de la course: 4 juin 2023

Ville: Laval

Province: Québec

Personne-ressource pour la course: Alexis Proulx-Marchessault

Courriel de la personne-ressource: a.proulxmarchessault@laval.ca

Information concernant le parcours

Élévation du départ: 20 m

Élévation de l'arrivée: 31 m

Dénivelé (m/km): 0.26

Pourcentage de séparation: 37.2

Information concernant le mesureur

Nom du mesureur: Jean-François Veilleux, jf.veilleux@gmail.com

Date du mesurage: Le 13 avril 2023

Date d'expiration: Le 31 décembre 2027

Avis officiel

Selon l'examen des données fournies par le mesureur nommé ci-dessus, le parcours décrit ci-dessus et sur la carte jointe est certifié par la présente comme ayant un mesurage raisonnablement précis, conformément aux normes du ***Road Running Technical Council***, reconnues par Athlétisme Canada. Si des modifications sont apportées au parcours, la certification devient caduque et le parcours doit être certifié de nouveau.

Validation du parcours

Lorsqu'un **record national ouvert** est établi sur ce parcours, ou à la discrétion d'**Athlétisme Canada**, un nouveau mesurage de validation peut être exigé et effectué par un mesureur qualifié. Si le nouveau mesurage démontre que le parcours est trop court, alors le record en attente d'homologation sera rejeté, et la certification du parcours est annulée.

Certifié au niveau national par

Signature du certificateur

Le 3 juin 2023

Date

Pour obtenir de plus amples renseignements concernant ce certificat, veuillez adresser vos questions à coursemeasurement@athletics.ca

Parcours Course des pompiers : 42,195 km
Laval, Qc

Centre de la nature

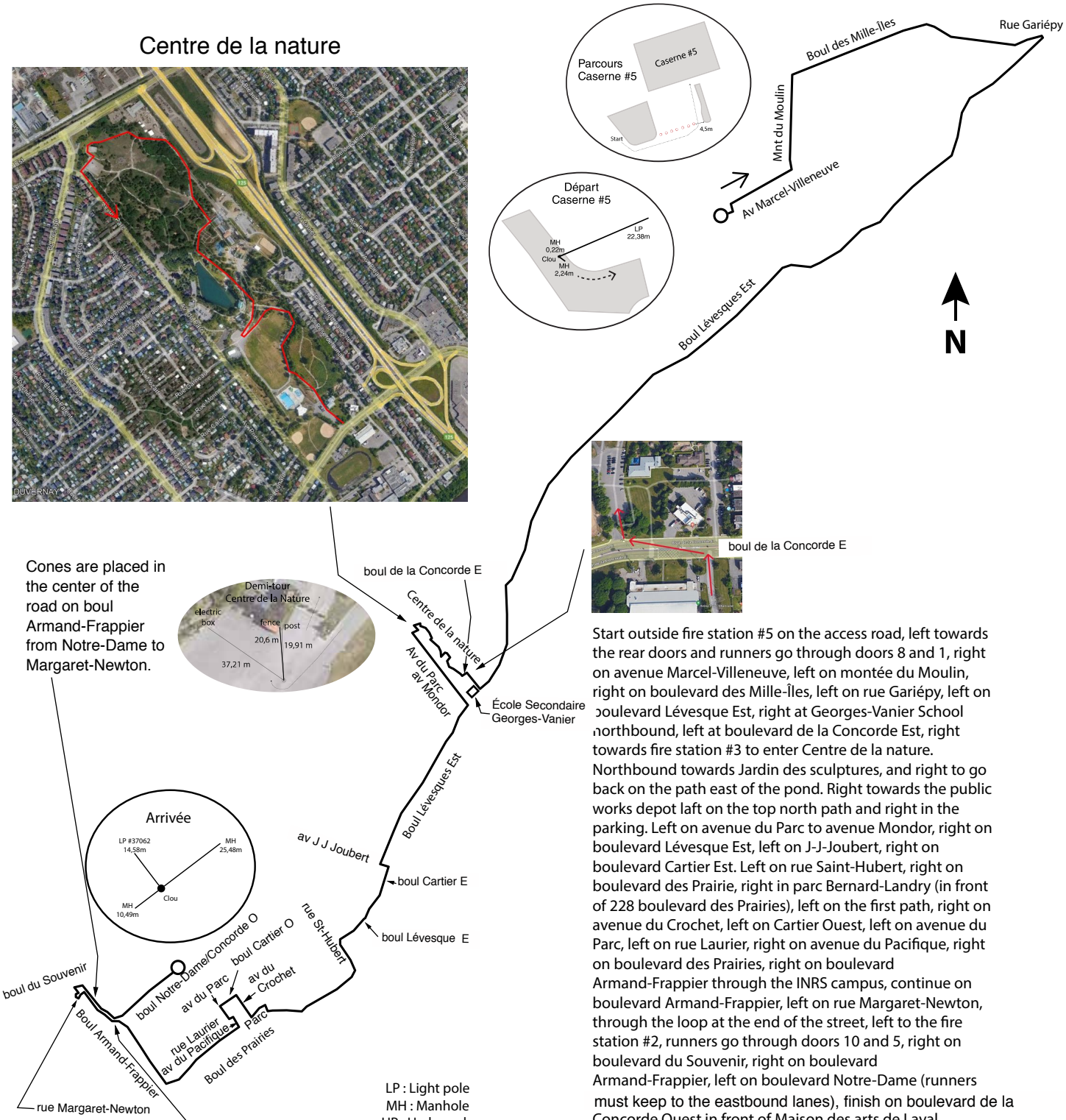

Cones are placed in the center of the road on boul Armand-Frappier from Notre-Dame to Margaret-Newton.

Start outside fire station #5 on the access road, left towards the rear doors and runners go through doors 8 and 1, right on avenue Marcel-Villeneuve, left on montée du Moulin, right on boulevard des Mille-Îles, left on rue Gariépy, left on boulevard Lévesque Est, right at Georges-Vanier School northbound, left at boulevard de la Concorde Est, right towards fire station #3 to enter Centre de la nature. Northbound towards Jardin des sculptures, and right to go back on the path east of the pond. Right towards the public works depot laft on the top north path and right in the parking. Left on avenue du Parc to avenue Mondor, right on boulevard Lévesque Est, left on J-J-Joubert, right on boulevard Cartier Est. Left on rue Saint-Hubert, right on boulevard des Prairie, right in parc Bernard-Landry (in front of 228 boulevard des Prairies), left on the first path, right on avenue du Crochet, left on Cartier Ouest, left on avenue du Parc, left on rue Laurier, right on avenue du Pacifique, right on boulevard des Prairies, right on boulevard Armand-Frappier through the INRS campus, continue on boulevard Armand-Frappier, left on rue Margaret-Newton, through the loop at the end of the street, left to the fire station #2, runners go through doors 10 and 5, right on boulevard du Souvenir, right on boulevard Armand-Frappier, left on boulevard Notre-Dame (runners must keep to the eastbound lanes), finish on boulevard de la Concorde Ouest in front of Maison des arts de Laval.

LP : Light pole
MH : Manhole
HP : Hydro pole
WV : Water valve

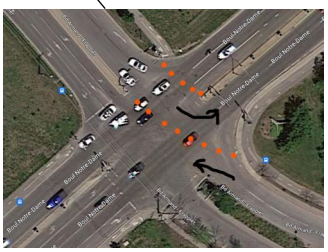

Certifié par Athlétisme Canada
QC-2017-042A-LJJL
Date d'expiration:
le 31 décembre 2027