

# ATHLÉTISME CANADA

## CERTIFICAT DE MESURAGE D'UNE COURSE SUR ROUTE

### Information concernant la course

Nom du parcours Parcours Étalon 300 m Avenue Émile-Duployé  
Numéro du certificat QC-2022-023-LJJL Distance 300 m Date de la course \_\_\_\_\_  
Ville Montréal Province Québec  
Personne-ressource pour la course \_\_\_\_\_ Courriel de la personne-ressource \_\_\_\_\_

### Information concernant le parcours

Élévation du départ 50 m Élévation de l'arrivée 50 m  
Dénivelé (m/km) 0 Pourcentage de séparation 100%

### Information concernant le mesureur

Nom du mesureur Jean-François Veilleux, jf.veilleux@gmail.com  
Date du mesurage Le 4 octobre 2022 Date d'expiration \_\_\_\_\_

## Avis officiel

Selon l'examen des données fournies par le mesureur nommé ci-dessus, le parcours décrit ci-dessus et sur la carte jointe est certifié par la présente comme ayant un mesurage raisonnablement précis, conformément aux normes du **Road Running Technical Council**, reconnues par Athlétisme Canada. Si des modifications sont apportées au parcours, la certification devient caduque et le parcours doit être certifié de nouveau.

### Validation du parcours

Lorsqu'un **record national ouvert** est établi sur ce parcours, ou à la discrétion d'**Athlétisme Canada**, un nouveau mesurage de validation peut être exigé et effectué par un mesureur qualifié. Si le nouveau mesurage démontre que le parcours est trop court, alors le record en attente d'homologation sera rejeté, et la certification du parcours est annulée.

Certifié au niveau national par

Signature du certificateur



Le 14 octobre 2022

Date

Pour obtenir de plus amples renseignements concernant ce certificat, veuillez adresser vos questions à [coursemeasurement@athletics.ca](mailto:coursemeasurement@athletics.ca)

# Parc La Fontaine – Calibration

Calibration course is located on Émile-Duployé, along the bike path

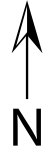

 Certifié par Athlétisme Canada  
**ATHLETICS  
ATHLÉTISME  
CANADA** QC-2022-023-LJJL

LP: Light post  
MH: Manhole